



## LUXURY Appartements, STEAUA DE MARE

Tarife sezon estival 2017



### INFO

Beneficiind de o poziție excepțională în nordul stațiunii Eforie Nord la mai puțin de 50 de metri de malul mării, Complexul Hotelier Steaua de Mare are în componența sa și 6 apartamente de lux situate în 2 corpuri de clădiri cu o arhitectură minimalistă deosebită, datând din vremea lui Gheorghe Gheorghiu Dej. Vilele au fost complet modernizate și ceea ce odinioară foloseau ca reședințe de vară ale chiar liderului comunist și apropiaților acestuia, acum sunt disponibile în regim hotelier pentru a vă oferi o experiență de neegalat pe litoralul românesc al Mării Negre, prin combinația inspirată de design, atenția la detalii și serviciile de o calitate ireproșabilă.

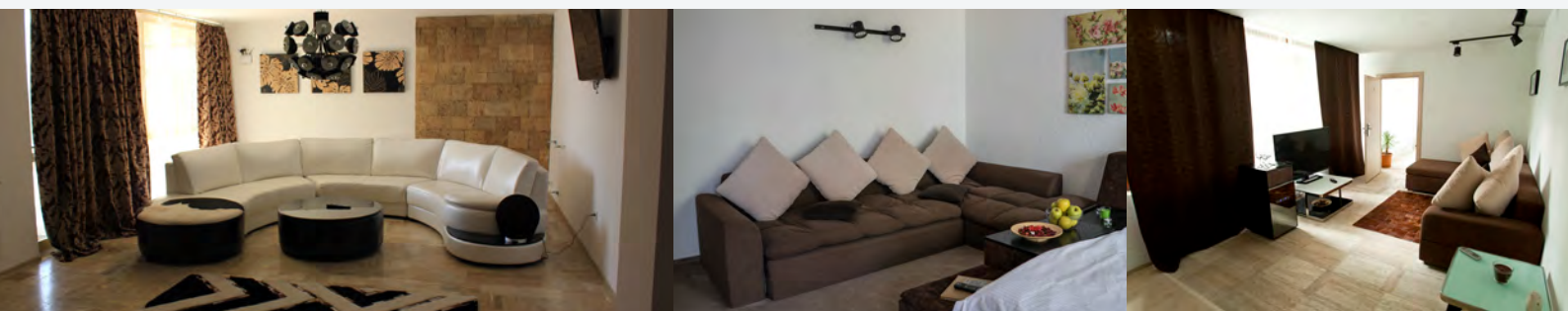

Oaspeții de la Steaua de Mare Luxury Apartments au acces în cadrul complexului la restaurantele Delfinul și Meduza care servesc mâncăruri tradiționale românești și din bucătăria internațională, la Braseria cu specific italianesc "Steaua de Mare" de pe faleză, la vederile spectaculoase de la Panorama bar - Etaj 14 alături de cele două baruri suplimentare Aqvatic și Delfinul, la renumita patiserie Steaua de Mare, la Steaua de Mare Fast-Food de pe plajă, la piscina în aer liber cu apă din mare și barul aferent, la locurile de joacă exterioare, la locul de joacă interior, la grădinița "Căsuța cu Povești" și la atracția cu supraveghere pentru copii "Magic Planet" ce include karaoke, dance party, și jocuri interactive.

Toate apartamentele au un design modern, în stil minimalist, sunt dotate cu mobilier premium, băi placate cu marmură sau ceramică, televizoare LCD de 42" și 50", balcoane sau terase cu vedere directă la mare, aer condiționat, Wi-Fi gratuit, canale prin cablu, minibar, espressor de cafea, fier de călcat, masă de călcat, halate de baie, uscător de păr, papuci și articole de toaletă gratuite. De asemenea, unele unități de cazare includ bucătărie utilată și zonă de servit masa. Proprietatea dispune de parcare privată și biciclete oferite gratis oaspeților.



# UNITĂȚI DE CAZARE DISPONIBILE

Tipul camerei | Nr. camere | Suprafața | Capacitate standard | Băi | Terasă | Dotări cameră

## PREMIER DELUXE ROOM

1

30MP

2 + 2 COPII

1

10 MP,  
1 MASUTA CAFEA SI  
2 SCAUNE

- PAT MATRIMONIAL DE 180x200 CM
- CANAPEA EXTENSIBILA

## PREMIER SUITE

2 DORMITORE  
1 LIVING

60MP

4 + 2 COPII

1

40 MP,  
1 LOC SERVICI MASA  
5 PATURI DE PLAJA

- 2 PATURI DE 180x200 CM (CATE UN PAT/DORMITOR);
- 1 CANAPEA EXTENSIBILĂ (IN LIVING)

## PREMIER DELUXE SUITE

2 DORMITORE  
1 LIVING

70MP

4 + 2 COPII

1

20 MP,  
1 MASUTA CAFEA SI  
2 SCAUNE

- 2 PATURI DE 180x200 CM (CATE UN PAT/DORMITOR);
- 1 CANAPEA EXTENSIBILĂ (IN LIVING)
- 2 SCAUNE DE TIP LOUNGE, IN LIVING ȘI IN DORMITORUL PRINCIPAL

## LUXURY TWO-BEDROOM APARTMENT

2 DORMITORE  
1 LIVING

120MP

4 + 2 COPII

2

• GRADINA SITUATA PE FALEZA MARI  
• PATURI DE PLAJA, FOISOR, GRATAR IN AER LIBER  
• PISCINA PENTRU COPII

- 2 PATURI DE 180x200 CM (CATE UN PAT/DORMITOR);
- FIECARE DORMITOR DISPUNE DE BAIE PROPRIE
- LIVING CU BUCATARIE UTILATA, ZONA DE SERVICI MASA, ZONA DE RELAXARE CU CANAPEA, TV ȘI ȘEMINEU

## LUXURY FOUR-BEDROOM APARTMENT

4 DORMITORE  
1 LIVING

160MP

8 + 2 COPII

4

• GRADINA CU TERSA SITUATA PE FALEZA MARI  
• PATURI DE PLAJA, GRATAR IN AER LIBER  
• PISCINA PENTRU COPII  
• JACUZZI DE EXTERIOR

- 4 PATURI DE 180x200 CM (CATE UN PAT/DORMITOR);
- FIECARE DORMITOR DISPUNE DE BAIE PROPRIE
- LIVING CU BUCATARIE UTILATA, ZONA DE SERVICI MASA, ZONA DE RELAXARE CU CANAPEA ȘI TV

\* Accesul în Apartamentele Luxury se face pe baza unui card magnetic (pe care îl primiți de la Recepția AQTATONIC Hotel)

\*\* Oaspeții oricărui tip de Apartament Luxury beneficiază, la cerere, de room service.

\*\*\* Luxury Two-Bedroom Apartment și Luxury Four-Bedroom Apartment oferă posibilitatea servirii mesei direct în apartament sau în foisor, în regim de room service, la cererea oaspeților noștri.

ALTE FACILITATI INCLUSE:

AC ; WI-FI GRATUIT ; TV CU ECRAN PLAT 42" ; MINIBAR ; EXPRESOR DE CAFEA ; FIER DE CĂLCAT ; USCĂTOR DE PĂR  
HALATE DE BAIE, PAPUCI ȘI ARTICOLE DE TOALETĂ GRATUITE



## LUXURY APARTMENTS \*\*\*\*

### TARIFE SEZON 2017

#### TARIFE APARTAMENTE PE NOAPTE

PERIOADA	PREMIER DOUBLE ROOM *	PREMIER SUITE *	LUXURY VILLA **		LUXURY VILLA ***
	Deluxe	Premier Deluxe	Two Bedroom	Four Bedrooms	ENTIRE VILLA
01.06 - 29.06					1500 RON
03.09 - 16.09	270 RON	540 RON	675 RON	990 RON	
30.06 - 13.07	380 RON	760 RON	945 RON	1400 RON	2200 RON
20.08 - 02.09					
14.07 - 20.08	540 RON	1080 RON	1215 RON	1750 RON	2800 RON
SERVICII DE MASA	Mic dejun		Prânz		Cină
ADULTI	32 RON		40 RON		36 RON
COPII					
0 - 3 ANI	GRATUIT		GRATUIT		GRATUIT
4 - 7 ANI	16 RON		20 RON		18 RON
8 - 13 ANI	24 RON		30 RON		27 RON

\* Tarif valabil pentru sejur de minim 5 nopti

\*\* Tarif valabil pentru sejur de minim 7 nopti

\*\*\* Inchiriaza ambele apartamente din Luxury Villa si ai la dispozitia ta intreg parterul format din 6 dormitoare, 2 livinguri cu bucatarii complet utilate, intreaga gradina dotata cu terasa, foisor, gratar exterior, jacuzzi, piscina pentru copii si paturi pentru plaja, toate la dispozitia dumneavoastra.

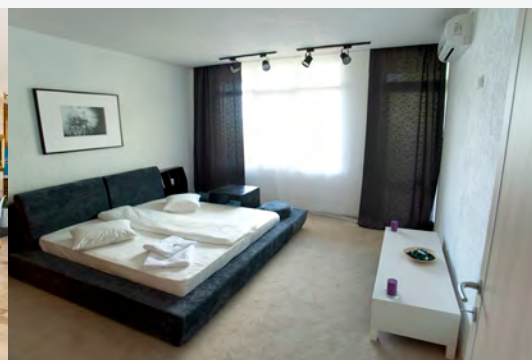
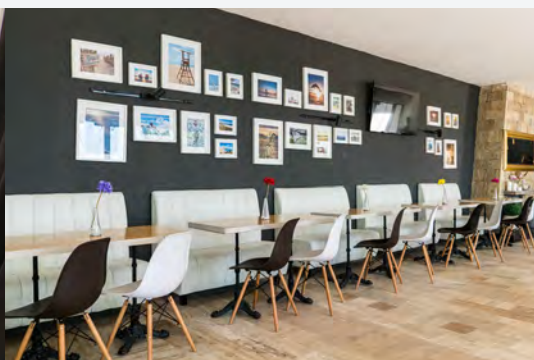



## LUXURY APARTMENTS \*\*\*\*

### TARIFE SEZON 2017

Tarif pat suplimentar 45 RON / zi in functie de disponibilitate.

ACCES ZONA AQTATONIC  
+ FUN ZONE AQTATONIC

Adulti  
26 RON

Copii  
13 RON

#### SERVICII INCLUSE:

Tarifele sunt per cameră și includ: TVA, taxă hotelieră și acces la piscina Steaua de Mare (în limita locurilor disponibile între orele 09:00 - 18:00), internet WiFi, parcare, acces la locurile de joacă interioare și exterioare. Copiii între 0-13 ani beneficiază de cazare gratuită în limita capacității camerei (se oferă baby cot in limita disponibilității și în urma unei rezervări).

#### PACHETE MASĂ:

In functie de gradul de ocupare mesele vor fi servite in sistem a la carte sau open buffet in cadrul Restaurantului sau Braseriei Steaua de Mare.  
Oaspeții cazați la Luxury Villa Apartents pot opta pentru servirea meselor în apartament pentru o taxa suplimentară de 50 RON / masa.





## FACILITĂȚI

### Facilitati la serviciile de cazare pentru oaspetii Luxury Apartements

Acces la grădinița "Căsuța cu Povești" și spectacolele din cadrul acesteia (deschisă în perioada iulie – august).

Acces la locul de joacă cu supraveghetor "Meduza Play Ground" (deschis în perioada iunie – septembrie)

Acces Gratuit la biciclete în limita disponibilității

Prosoape de plajă și umbrele disponibile Gratuit la Recepția Hotelului AQVATONIC (se percepe o garanție de 50 Ron / prosop sau 100 Ron / umbrela)

### CAZAREA

Cazarea se efectuează între orele 16:00-23:00 la recepția AQVATONIC MED SPA.

Predarea camerei către oaspete la începutul perioadei de cazare precum și preluarea acesteia la sfârșitul perioadei de ședere se va face pe baza unei Liste de Inventar semnate de ambele părți.

### IEȘIREA

Eliberarea camerei de către oaspete se face până la ora 10:00. Orice depășire a orei menționate, dar nu mai târziu de ora 12.00, implică un extra cost de 100 RON + TVA ce se va achita cash sau cu card bancar. La plecare oaspetele va efectua predarea corespunzătoare a inventarului proprietății recepționarului.

### PLATA

Oaspetele va achita plata integrală a sejurului prin virament în termen de 48 ore de la data emiterii facturii. Nerespectarea acestor condiții conduc după caz la negarantarea rezervării sau rezilierii acesteia.

### REZERVĂRI

Confirmarea rezervării se va efectua în momentul în care plata va fi înregistrată în cont.

Rezervarea se consideră fermă după plata integrală a avansului. Oaspetele are obligația de a pune la dispoziția Complexului lista persoanelor ce vor ocupa Proprietatea, numărul maxim al persoanelor admise fiind 2 adulți și 2 copii pentru Premium Double Rooms, 4 adulți și 2 copii pentru Premier Suite, 4 adulți și 2 copii pentru Two Bedroom Luxury Villa Apartment și 8 adulți și 4 copii pentru Four Bedroom Luxury Villa Apartment.

### MENȚIUNI

Accesul cu animale de companie nu este permis. Fumatul în incinta Proprietății este strict interzis. Abaterea de la această regulă se taxează cu o amendă de 1000 RON și rezilierea contractului de închiriere unilateral de către Proprietar la simpla cerere a acestuia, fără dreptul oaspetelui de a mai solicita recuperarea sumelor deja plătite. Oaspetele va respecta Proprietatea și tradiția complexului, manifestându-se manierat și decent fără a provoca deranjul sau nemulțumirea vecinilor. Orice abatere de la aceste reguli îndreptățește Proprietarul să rezilieze unilateral contractul de închiriere la simpla cerere a sa. Ca urmare, Oaspetele este obligat să elibereze Proprietatea înainte de data expirării duratei de închiriere, oaspetele pierzând orice drept asupra sumelor plătite.

### ANULĂRI

În cazul în care clientul anulează rezervarea, din orice motiv, următoarele costuri de anulare i se vor aplica: - dacă anularea se face cu cel puțin 6 săptămâni înainte de data șederii, oaspetele va putea primi înapoi sumele plătite mai puțin suma de 500 RON + TVA, sumă datorată pentru acoperirea cheltuielilor administrative. - dacă anularea se face cu cel puțin 4 săptămâni înaintea cazării, oaspetelui i se vor aplica costuri de anulare de 50% din valoarea sejurului; - dacă anularea se face cu mai puțin de 7 zile înaintea cazării, oaspetelui i se vor aplica costuri de anulare de 100%.